Jornadas Culturales

Curso 2012-13

"El Descubrimiento del nuevo mundo"

Educación Infantil y Primaria

Con la colaboración del A.M.P.A. "El Plantío"

CEIP Marqués de Valero

Visitas relacionadas con "El descubrimiento"

- **Primer Ciclo** 30 de abril 2013

Salamanca

Plaza Mayor, Plaza de Colón, Universidad...

- **Segundo y Tercer Ciclo** 22 de marzo 2013

Trujillo

Otras actividades

Trabajos de aula: cuadernillos, trabajos de investigación y plásticos, visionado de documentales.

Club de lectores:
"El abecedario del descubrimiento del nuevo mundo".

Taller de barro. Máscaras precolombinas.

EDUCACIÓN INFANTIL

Actividades desde el 25 al 27 de marzo

- Confección de cuadernillos sobre la Edad Moderna y el descubrimiento de América.
- Canciones y poesías relacionadas con esta época.
- Diversas actividades con un cuento de Colón.
- Visita de las carabelas construidas por el A.M.P.A.

PRIMARIA

Lunes 25 de marzo

Organiza: : 1er Ciclo de Primaria

Cine fórum

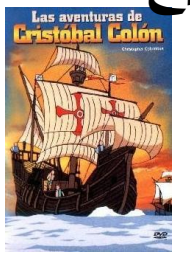

hora 11:30
Para los alumnos
de 3er ciclo

Proyección

hora 11:30
Para los alumn.
de 1er y 2º ciclo

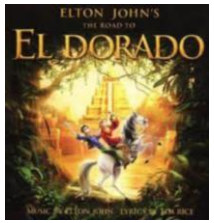

Martes 26 de marzo

Organiza: AMPA "El Plantío"

La Pinta, la Niña y la Santa María.

A lo largo de la mañana visitaremos las tres naves protagonistas del gran viaje.

Organiza: 3er Ciclo de Primaria hora 12:30

Dramatizaciones

Salón de actos

Alumnos de 6º representan:

- "El descubrimiento del nuevo mundo"
- "El huevo de Colón"

Alumnos de 5º protagonizan:

- Curioso Noticiario

Miércoles 27 de marzo

Organiza: : 2º Ciclo de Primaria hora 11:30

- "La búsqueda del tesoro" en el patio de centro
- Baile precolombino "xtoles".

Operación bocata hora 14:00 en el patio del centro

Organizada por el AMPA.
Los fondos recogidos serán destinados a mejoras del colegio.

Jueves 18 de abril 19:00. Salón de actos

Clausura de las Jornadas Culturales

Para toda la Comunidad Educativa

- Presentación de los materiales y actividades realizadas.
- Dramatización "el huevo de Colón" Alumnos de 6º ciclo
- Visita virtual a Trujillo. Guiada por alumnos 3er ciclo
- Baile precolombino "xtoles" Alumnos de 2º ciclo
- Podremos visitar:
  - -Exposición de máscaras precolombinas (Taller de barro)
  - -Las tres naves del viaje de Colón (A.M.P.A.)